

SISTEMA ADMINISTRATIVO PARA FARMACIA

El Sistema

Sistema de Administración Farmacéutica



Este sistema es una herramienta tecnológica que le ayudará administrar su negocio de manera muy sencilla y rápida permitiéndole las siguientes ventajas competitivas que le ayudarán al crecimiento de su negocio:

1. Mejor atención a sus clientes.
2. Información fácil y oportuna.
3. Incrementar sus ventas y utilidades.
4. Se adapta a las necesidades de su negocio.
5. Atención y asesoría permanente.

Cerrar

Acceso al Sistema

Acceso al Sistema



Usuario

Clave

Pantalla Principal

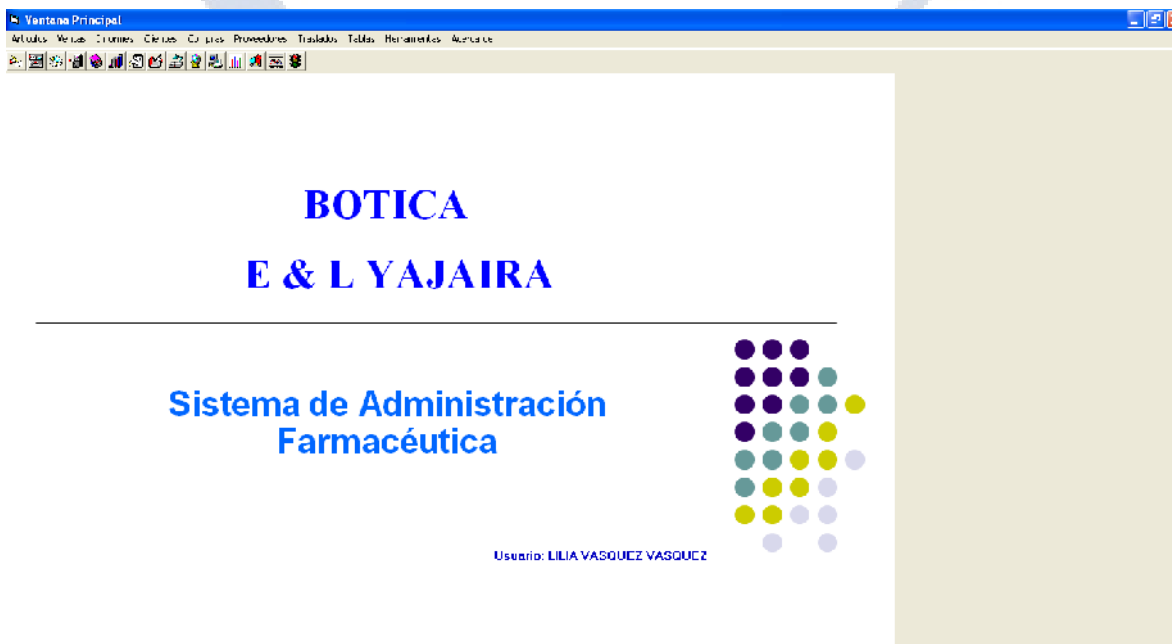

Windows window title: **Ventana Principal**

Menu bar: Archivo, Ver, Edición, Formato, Herramientas, Ayuda

Taskbar: [Icons for various applications]

BOTICA
E & L YAIRA

**Sistema de Administración
Farmacéutica**

Usuario: LILIA VASQUEZ VASQUEZ



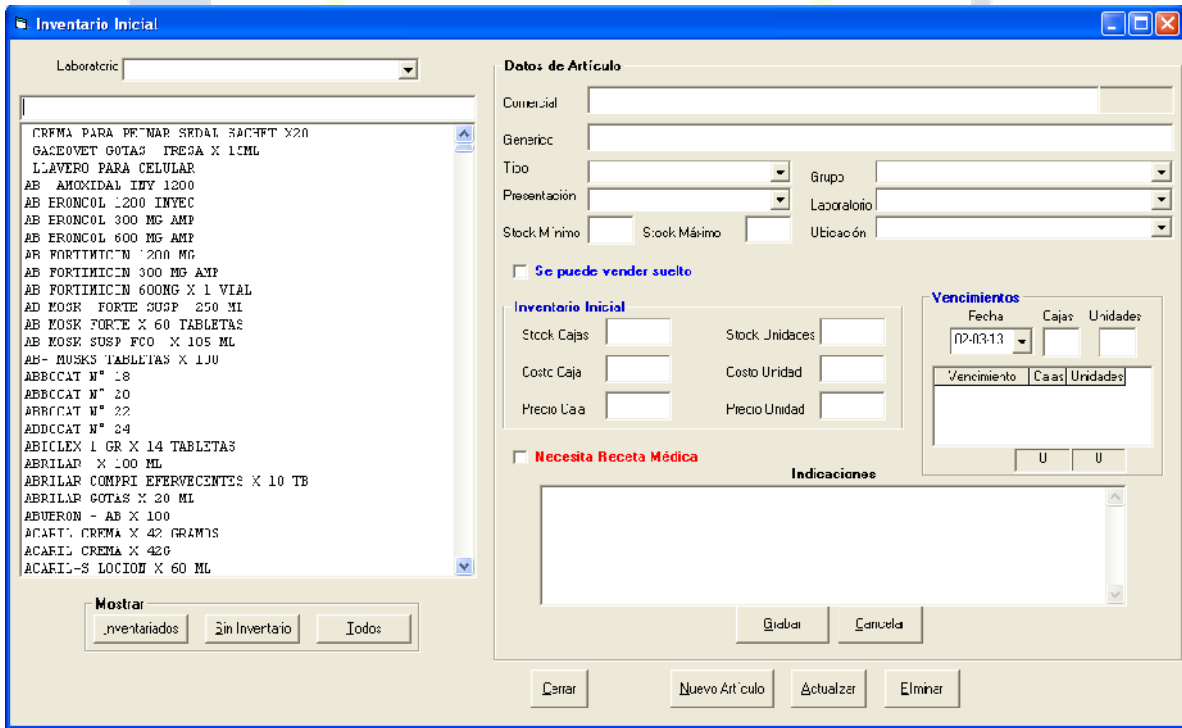
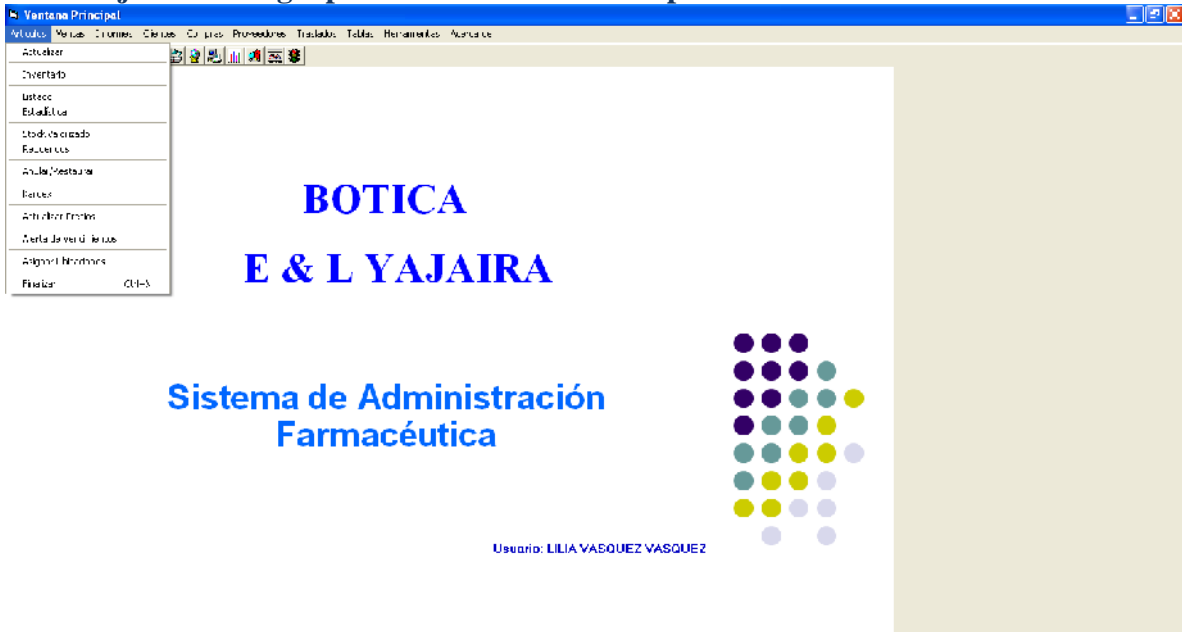

Estadística de Artículos

Dato: Grupo

N	Dato	Cantidad	%
1	ACAROSIS	6	0.20
2	ACI	48	1.57
3	ACIDOSIS	433	14.18
4	ACNE	28	0.92
5	ACROMEGALIA	4	0.13
6	ADRENOCORTICOIDE SISTEMATICO	3	0.10
7	AHA	24	0.79
8	AID	20	0.65
9	ALCOHOLISMO	1	0.03
10	ALERGIA	31	1.02
11	AMENORREA PRIMARIA SECUNDARIA	1	0.03
12	AMINOACIDOS	2	0.07
13	ANA	6	0.20
14	ANALGESICO ,ANTIREUMATICO,ANTIFLAM	7	0.23
15	ANALGESICO ANTIPIRETICO	10	0.33
16	ANEMIA	2	0.07
17	ANEMIAS	6	0.20
18	ANSIOLITICO	3	0.10

Cerrar

La Mejor Tecnología para el Futuro de Tu Empresa...

Listado De Artículos Requeridos

Incluir alerta de stock

Fecha: 02/03/2013

Nº	Nombre	Fecha	Cajas	Unidades	Observación
1	DOLOFLAM FORTE X100 TAB	'21/02/2012 21:02:08	1	0 1	
2	HELADOS DON TURVO	'29/03/2012 13:05:18	2	0 1	
3	IBUPIROL UNITOMA X 60	'15/03/2012 21:51:30	2	0 1	
4	MENTHOLATUM X 24 LATAS	'01/03/2012 21:22:27	2	0 1	
5	OJOSAN COLIRIO FRASCO 8 ML	'29/02/2012 21:13:14	0	3 1	

Listado de Stock Valorizado

Iniciales:

Nº	Comercial	Sue	Lnid	Stock C	Costo C	JYCosto	Precio C	SVYPrecio	Stock U	Costo U	JYCosto	Precio U	SVYPrecio	TSGVCosto	TSGVYPrecio	Utilidad
1	D.hf. ovulos x 60	Si	5C													
2	D.hf. solvo x 60 sobres	Si	5C		150.00		213.00		8	2.50	23.00	3.90	28.00	20.00	28.00	8.00
3	Dalacin 300 mg x 00 cap	Si	3C													
4	Dalacin 300 mg x 48 capsulas	Si	4E													
5	Dalay x 30 capsulas	Si	3C		50.00		75.00		7	1.67	11.69	2.50	17.50	11.69	17.50	5.8
6	Dayaniracetala abc x 240 ml	No														
7	Dayaniracetala tabletas x 20 tabletas	Si	2C													
8	Daxilux 100	Si	100		60.00		03.00		11	0.60	5.60	.00	11.00	6.60	11.00	4.40
9	Daxilux 144 cap	Si	144													
10	Demoren 0.5 mg x 100ml	No														
11	Decoren 2mg elker	No														
12	Decoren inyectorde	No														
13	Delfana 100 mg x 20 capsulas	Si	2C													
14	Delfana: amo 75 mg/3ml x 25	Si	2E													
15	Delfana: cap 50 mg x 50 cap	Si	5C													
16	Delfazacril 5mg x 1r tabletas	Si	1E													
17	Degraer 5mg x 100 tab	Si	100													
18	Deliador de ojos pequeño	No		E	0.60	4.80	1.00	8.00						4.80	8.00	3.20
19	Deliador de ojos grande	No		F	1.50	12.00	2.00	16.00						12.00	16.00	4.00
20	Deliador de ojos mediano con tajador	No		E	1.00	5.00	1.50	7.50						5.00	7.50	2.50
21	Dencorub arit x 33.5 gm	No		Z	14.00	23.00	13.00	38.00						28.00	38.00	10.00
22	Dencorub extra fuerte unguento x 100gr	No		1	16.00	15.00	21.00	20.00						16.00	20.00	4.00
23	Dencorub forte x 25 gr	No														
24	Dentito niños	No														
25	Dentito full fruit tubo x 90	No		F	2.00	12.00	2.50	15.00						12.00	15.00	3.00
26	Dento x 75 m	No		E	2.00	12.00	2.50	15.00						12.00	15.00	3.00
27	Dento enjuague bucal	No		E	4.00	27.00	3.50	39.00						27.00	39.00	12.00
28	Dento gde + cepillo dental	No														
29	Dento para adulto	No														
30	Dento pasta dental gigante 150 ml/228	No		7	4.00	23.00	4.50	31.50						28.00	31.50	3.50
31	Dento x25 ml	No		1	1.00	1.00	1.50	1.50						1.00	1.50	0.50

2,683 62 4,456 28 1,772 66

La Mejor Tecnología para el Futuro de Tu Empresa...

Kardex de Artículos

CREMA PARA PEINAR SEDAL SACHET X20
GASEOVET GOTAS FRESA X 15ML
LLAVERO PARA CELULAR
AB AMOXIDAL INY 1200
AB BRONCOL 1200 INYEC
AB BRONCOL 300 MG AMP
AB BRONCOL 600 MG AMP
AB FORTIMICIN 1200 MG
AB FORTIMICIN 300 MG AMP
AB FORTIMICIN 600MG X 1 VIAL
AB MOSK FORTE SUSP 250 ML
AB MOSK FORTE X 60 TABLETAS
AB MOSK SUSP FCO X 105 ML
AB- MOSKS TABLETAS X 100

Seleccione el artículo y presione la tecla ENTER

Datos de Artículo

Comercial:

Generico:

Tipo: Grupo:

Presentación: Laboratorio:

Stock Mínimo: Stock Máximo:

Se puede vender suelto

Stock Actual

Cajas: Unidades:

COMPRAS					VENTAS			STOCK ACTUAL		
Nº	Fecha	Comprobante	Tipo	Ingreso Cajas	Ingreso Unidades	Vencimiento	Salida Cajas	Salida Unidades	Stock Cajas	Stock Unidades

Actualizar Precios

Iniciales:

Comercial	Menudeo	CCaja	CUnidad	UtilidadC	UtilidadU	PosC	PpsU	DescuentoC	DescuentU	PoCaja	PoUned
CREMA PARA PEINAR SEDAL SACHET X20	Si	0.60	3.60	0.00	0.00	0.00	0.00	0.00	3.00	0.70	0.70
GASEOVET GOTAS FRESA X 15ML	No	2.90	3.00					0.00	3.00	17.00	0.00
LLAVERO PARA CELULAR	No	1.50	3.00					0.00	3.00	2.00	0.00
AB AMOXIDAL INY 1200	No	0.00	3.00	0.00	0.00	0.00	0.00	0.00	3.00	0.00	0.00
AB BRONCOL 1200 INYEC	No	4.30	3.00	0.00	0.00	0.00	0.00	0.00	3.00	19.00	0.00
AB BRONCOL 300 MG AMP	No	0.00	3.00	0.00	0.00	0.00	0.00	0.00	3.00	0.00	0.00
AB BRONCOL 600 MG AMP	No	0.00	3.00	0.00	0.00	0.00	0.00	0.00	3.00	0.00	0.00
AB FORTIMICIN 1200 MG	No	0.00	3.00	0.00	0.00	0.00	0.00	0.00	3.00	0.00	0.00
AB FORTIMICIN 300 MG AMP	No	0.00	3.00	0.00	0.00	0.00	0.00	0.00	3.00	0.00	0.00
AB FORTIMICIN 600MG X 1 VIAL	No	0.00	3.00	0.00	0.00	0.00	0.00	0.00	3.00	0.00	0.00
AB MOSK FORTE SUSP 250 ML	No	0.00	3.00	0.00	0.00	0.00	0.00	0.00	3.00	0.00	0.00
AB MOSK FORTE X 60 TABLETAS	Si	0.00	3.00	0.00	0.00	0.00	0.00	0.00	3.00	0.00	0.00
AB MOSK SUSP FCO X 105 ML	No	0.00	3.00	0.00	0.00	0.00	0.00	0.00	3.00	0.00	0.00
AB- MOSKS TABLETAS X 100	Si	0.00	3.00	0.00	0.00	0.00	0.00	0.00	3.00	0.00	0.00
ABBOCAT N° 18	No	0.00	3.00	0.00	0.00	0.00	0.00	0.00	3.00	0.00	0.00
ABBOCAT N° 20	No	0.00	3.00	0.00	0.00	0.00	0.00	0.00	3.00	0.00	0.00
ABBOCAT N° 22	No	0.00	3.00	0.00	0.00	0.00	0.00	0.00	3.00	0.00	0.00
ABBOCAT N° 24	No	0.00	3.00	0.00	0.00	0.00	0.00	0.00	3.00	0.00	0.00
ABIOLEX 1 GR X 14 TABLETAS	Si	0.00	3.00	0.00	0.00	0.00	0.00	0.00	3.00	0.00	0.00
ABPIIAR X 100 ML	No	0.00	3.00	0.00	0.00	0.00	0.00	0.00	3.00	0.00	0.00
ABPILAR COMPHI EFERVESCENTES X 10 TB	Si	0.00	3.00	0.00	0.00	0.00	0.00	0.00	3.00	0.00	0.00
ABPILAR GOTAS X 20 ML	No	0.00	3.00	0.00	0.00	0.00	0.00	0.00	3.00	0.00	0.00
ABLBRON - AB X 100	Si	80.00	3.80	0.00	0.00	0.00	0.00	0.00	3.00	150.00	1.50
ACARL CREMA X 42 GRAMOS	No	8.90	3.00	0.00	0.00	0.00	0.00	0.00	3.00	25.00	0.00
ACARL CREMA X 42G	No	0.00	3.00	0.00	0.00	0.00	0.00	0.00	3.00	0.00	0.00

Alerta de Vencimientos

Del: 11/11/2012 Al: 10/03/2013 Sin Fecha de Vencimiento

Nº	Nombre	Fecha	Cajas	Unidades
1	ADECEROL FRASCO-AMPOLLA 10 ML	'30/01/2013	2	
2	AMBROMOX X 60 CAP	'30/11/2012		20
3	AZUFRE POLVO 10 GRX50 SOB	'30/01/2013		19
4	BUSCAPINA COMPUESTA INY X 1	'28/02/2013	5	
5	CARDIO ASPIRINA 100 MG X 20 TAB	'23/02/2013		19
6	CETIRIZINA 10 MG X 100TAB	'28/11/2012		97
7	CLORO ALERGAN JBE FCO 120 ML	'23/02/2013	1	
8	DIMENHIDRINATO 50MGX100TAB.MEDROCK	'28/12/2012		38
9	DOLO NEUROBION N X 100	'30/12/2012		3
10	ESCAPIN COMP. DISP X 100 TAB	'30/01/2013		18
11	GLIBENCLAMIDA 5 MG X X 100 COMP	'28/02/2013	1	15
12	LEVADURA DE CERVEZA X 250 TAB	'30/01/2013		164
13	NOTIL X 10GR CREMA	'28/02/2013	6	
14	OTOZAMBON GOTAS X 10 ML	'30/12/2012	1	
15	BEDOYECTA AMP X 2ML	'01/12/2012	2	
16	PADRAX X 60 SOBRES	'23/01/2013		10
17	JABON JHONSONS EN CAJA	'05/03/2013	2	
18	THIMOLINA LEONARD X 150 ML	'02/03/2013	8	
19	TRIMETABOL JARABE FCO 100 ML	'28/02/2013	1	
20	UROPOL X 300 CAP	'28/11/2012		16
21	PENICILINA BENZATINA 1200	'28/02/2013	8	
22	BIO B CAPSULA CAJA X 300	'30/01/2013		47
23	DOLOCORDRALAN EXTRA 25 MG X 20 TAB ***	'30/11/2012	2	3
24	REDEX X 140 TABLETAS	'28/02/2013		11
25	BRONCOMAX 250 MG FCO / 60 ML	'28/02/2013	4	
26	HEMOCYTON JBE X 340 ML	'02/03/2013	1	
27	CIPROFAL 500 MG X 100	'30/01/2013	1	86
28	ZFDATHDNI TAR X 200	'30/11/2012	1	68

La Mejor Tecnología para el Futuro de Tu Empresa...

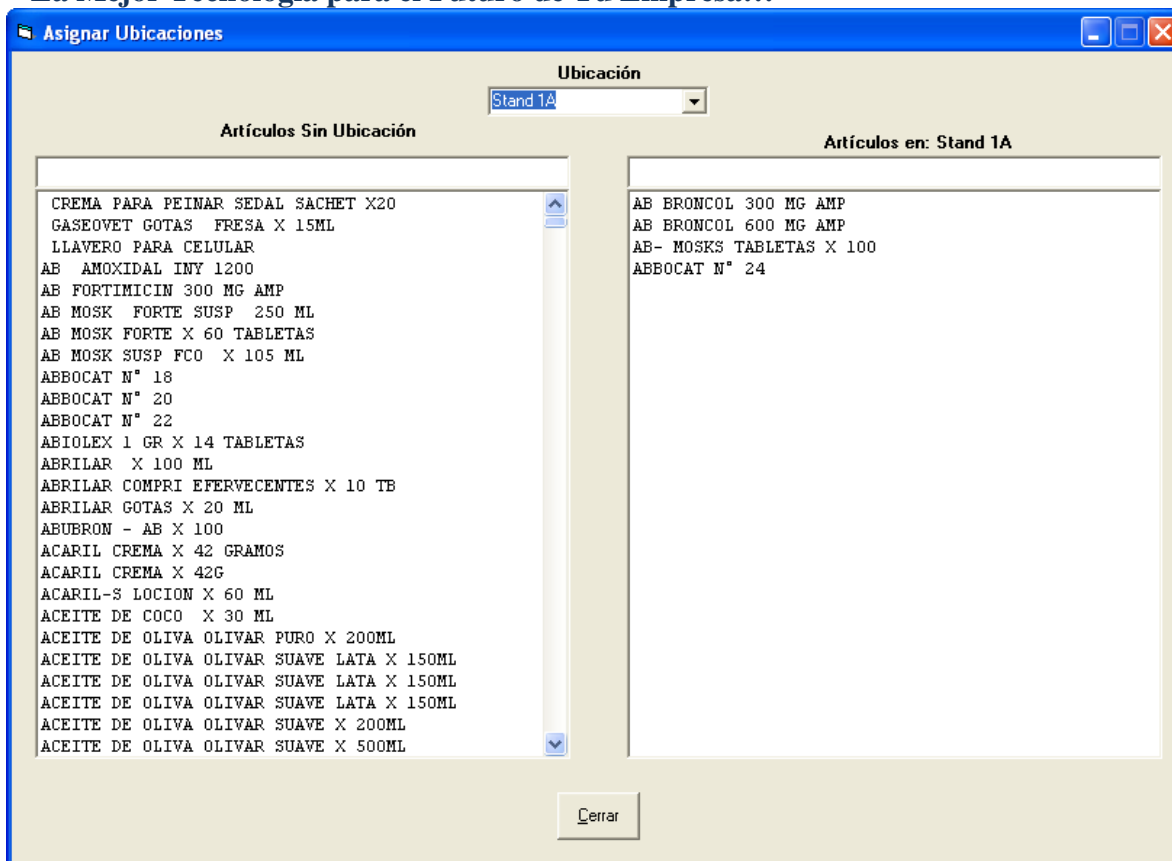

Menu Ventas

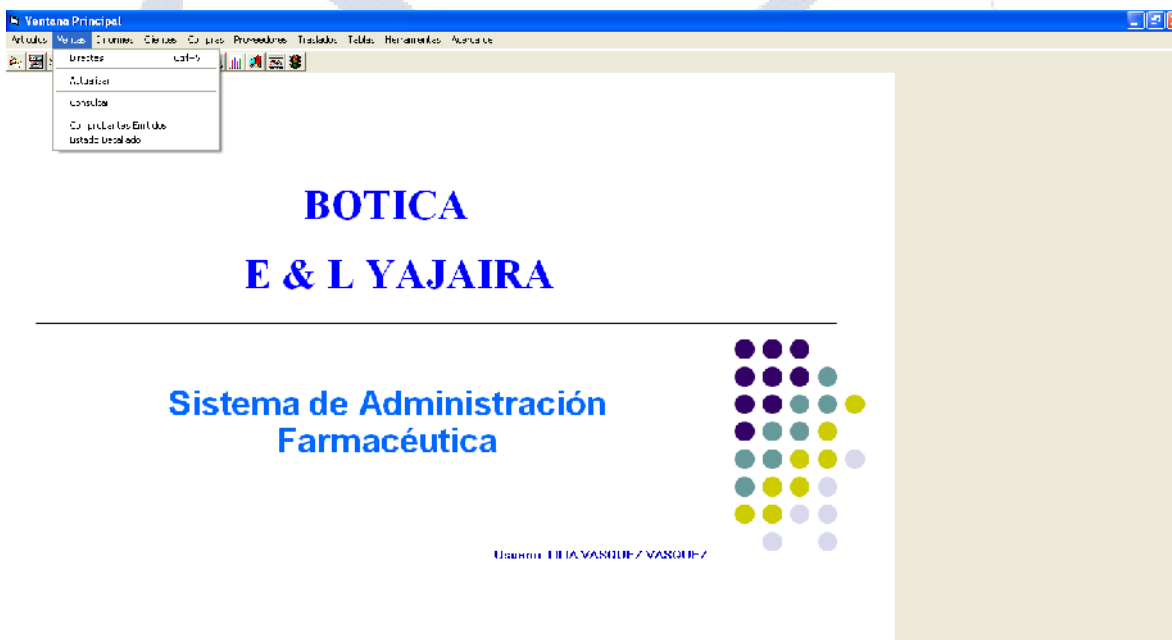

Ventas directas

La Mejor Tecnología para el Futuro de Tu Empresa...

Venta Directa

Ayuda

Nombre Comercial

CREMA PARA PEINAR SEDAL SACHET X20
GASEOVET GOTAS PREGA X 15ML
LLAVERO PARA CELULAR
AB AMOXIDAL IMY 1200
AB BRONCOL 1200 INYEC
AB BRONCOL 300 MG AMP
AB BRONCOL 600 MG AMP
AB FORTIMICIN 1200 MG
AB FORTIMICIN 300 MG AMP
AB FORTIMICIN 600MG X 1 VIAL
AB MUSK FORTE SUSP 250 ML

Es Cliente Especial

Datos del Artículo

	Vencimiento	Cajas	Unidades
Stock	Costo	Pps	Delo %
0	0	0	0
0	0	0	0

Sueldo Crédito Vendido a: _____
 Cantidad: _____ Total S/.: _____

Similares 02/03/2013

Generico

ALFETILU-STEINA
ABB0CAT
ABRILAL

Grupo Farmacológico

ANARUSIS
ACTI
ACTIDOSIS

Comprobante
 Ticket Boleto Ecuara

Cliente
Dni/Ruc: _____ Cliente: _____
Nombre: Transeunte
Dirección: _____
Correo: _____ Telf.: _____
Crédito: _____ Saldo: _____
Observ.: _____

Fecha: 02/03/2013 17:00:33

Forma de Pago
 Contado Crédito

LILIA VASQUEZ VASQUEZ

Codigo	Nombre	Sueldo	Cantidad	Precio	Importe
153	PANADOL ANTICRIFA_X 00 TAB	Si	1	1.80	1.80

Imprimir 0.40 Sub Total S/.: 0.00 Igv (18.00%) 0.00 Total S/.: 1.80

Billete: _____
Cambio: _____

Actualizar Ventas

Fecha de la Venta: 02/03/2013

Nombre Comercial

CREMA PARA PEINAR SEDAL SACHET X20
GASEOVET GOTAS PREGA X 15ML
LLAVERO PARA CELULAR
AB AMOXIDAL IMY 1200
AB BRONCOL 1200 INYEC
AB BRONCOL 300 MG AMP
AB BRONCOL 600 MG AMP
AB FORTIMICIN 1200 MG
AB FORTIMICIN 300 MG AMP
AB FORTIMICIN 600MG X 1 VIAL
AB MUSK FORTE SUSP 250 ML
AB MUSK FORTE X 50 TABLETAS
AB MUSK SUSP FCU X 105 ML

Datos del Artículo

	Vencimiento	Cajas	Unidades
Stock	Costo	Pps	Delo %
0	0	0	0
0	0	0	0

Sueldo Crédito Vendido a: _____
 Cantidad: _____ Total S/.: _____

Artículos

Cientes

Comprobantes

Comprobantes
 Ticket Boleto Ecuara

Cliente
Nombre: Transeunte
Dni/Ruc: _____ Telf.: _____
Dirección: _____
Crédito: _____ Saldo: _____
Observ.: _____

Fecha: 02/03/2013 17:50:51

Item	Cantidad	Artículo	Sueldo	Precio	Importe

0.00 Sub Total S/.: 0.00 Igv (18.00%) 0.00 Total S/.: 0.00

Billete: _____
Cambio: _____

Consultar Ventas
☰ ☱ ☲

Fecha de Venta

02/03/2013 ▾

Comprobante

Ticket
 Boleta
 Factura
 N°

Datos del Comprobante

Comprobante	<input style="width: 100%;" type="text"/>
Cliente	<input style="width: 100%;" type="text"/>
Doc. Identidad	<input style="width: 100%;" type="text"/>
Dirección	<input style="width: 100%;" type="text"/>
Teléfonos	<input style="width: 100%;" type="text"/>
Observación	<input style="width: 100%;" type="text"/>

Item	Cantidad	Artículo	Suelto	Precio	Importe

0.00

Sub Total S/.

0.00

Igv S/.

0.00

Total S/.

0.00

Billete

Cambio

0.00

La Mejor Tecnología para el Futuro de Tu Empresa...

Listado de Ventas

Del: 02/01/2012 Al: 02/03/2013 Comprobante: Trnhs Forma de Pago: Trnhs Usuario: Trnhs Luno: Trnhs

N#	Numero	Tipo	Fecha	Cliente	Forma de Pago	Total	Entere	Cambio	Utilidad	Usuario
1	003-00032	I	19/12/2012 9:22:28	Transeunte	Contad	10.50	0.00	0.00	2.95	2
2	003-00033	T	19/12/2012 20:01:43	Transeunte	Contad	4.00	0.00	0.00	2.00	1
3	003-00034	T	20/12/2012 8:52:12	Transeunte	Contad	4.40	0.00	0.00	1.95	1
4	003-00035	T	20/12/2012 21:04:29	Transeunte	Contad	6.00	0.00	0.00	3.45	1
5	003-00036	T	21/12/2012 1:39:44	Transeunte	Contad	0.50	0.00	0.00	0.20	1
6	003-00037	T	21/12/2012 8:13:46	Transeunte	Contad	1.50	0.00	0.00	0.75	1
7	003-00038	T	21/12/2012 8:43:36	Transeunte	Contad	5.60	0.00	0.00	2.00	1
8	003-00039	T	21/12/2012 8:55:41	Transeunte	Contad	5.00	0.00	0.00	2.65	1
9	003-00040	T	21/12/2012 20:09:12	Transeunte	Contad	5.00	0.00	0.00	2.60	1
10	003-00041	T	21/12/2012 21:02:30	Transeunte	Contad	5.10	0.00	0.00	1.90	1
11	003-00042	T	21/12/2012 21:07:40	Transeunte	Contad	1.00	0.00	0.00	0.40	1
12	003-00043	T	22/12/2012 20:45:35	Transeunte	Contad	5.20	0.00	0.00	2.76	1
13	003-00044	T	22/12/2012 20:49:38	Transeunte	Contad	5.50	0.00	0.00	2.12	1
14	003-00045	T	23/12/2012 21:04:18	Transeunte	Contad	20.70	0.00	0.00	6.93	1
15	003-00046	T	23/12/2012 21:06:20	Transeunte	Contad	18.50	0.00	0.00	4.50	1
16	003-00047	T	23/12/2012 21:07:19	Transeunte	Contad	1.30	0.00	0.00	0.62	1
17	003-00048	I	23/12/2012 21:07:35	Transeunte	Contad	1.70	0.00	0.00	0.91	1
18	003-00049	T	24/12/2012 21:51:51	Transeunte	Contad	22.40	0.00	0.00	10.09	1
19	003-00050	T	24/12/2012 21:52:46	Transeunte	Contad	14.50	0.00	0.00	4.22	1
20	003-00051	T	24/12/2012 22:05:38	Transeunte	Contad	1.50	0.00	0.00	0.66	1
21	003-00052	T	24/12/2012 22:00:31	Transeunte	Contad	2.00	0.00	0.00	0.60	1
22	003-00053	T	24/12/2012 22:08:56	Transeunte	Contad	2.00	0.00	0.00	0.80	1
23	003-00054	T	25/12/2012 21:30:33	Transeunte	Contad	11.70	0.00	0.00	6.17	2
24	003-00055	T	25/12/2012 21:35:39	Transeunte	Contad	16.10	0.00	0.00	6.25	2
25	003-00056	T	25/12/2012 21:43:16	Transeunte	Contad	15.30	0.00	0.00	7.09	1
26	003-00057	T	25/12/2012 21:45:35	Transeunte	Contad	6.50	0.00	0.00	3.02	1
27	003-00058	T	26/12/2012 21:25:57	Transeunte	Contad	12.50	0.00	0.00	5.88	1
28	003-00059	I	26/12/2012 21:29:38	Transeunte	Contad	18.10	0.00	0.00	5.61	1
29	003-00060	T	26/12/2012 21:30:44	Transeunte	Contad	10.00	0.00	0.00	2.00	1
30	003-00061	T	26/12/2012 21:34:12	Transeunte	Contad	19.10	0.00	0.00	5.82	1

Cerrar Total S/. 9,155.30 3,312.23

Listado de Ventas Detallado

Del: 31/12/2011 Al: 02/11/2012 Comprobante: Trnhs Forma de Pago: Trnhs Usuario: Trnhs Luno: Trnhs Artículo:

N#	Numero	Tipo	Fecha	Artículo	Pago	Sujeto	Costo	Precio	Vendido	Cantidad	Importe	Utilidad	Usuario
1	003-00032	I	19/12/2012 9:22:28	LELHE MAGNESIA FILLI-S LEHEZA	Contado	No	6.80	5.00	9.00	1.00	9.00	2.20	2
2	003-00032	T	19/12/2012 9:22:28	SULFALID BALSAM CO TAB X 100	Contado	Si	0.75	1.50	1.50	1.00	1.50	0.75	2
3	003-00033	T	19/12/2012 20:01:43	ALFRAZOLAM 0.5 MG X 200 TABLET	Contado	Si	2.00	4.00	4.00	1.00	4.00	2.00	1
4	003-00034	T	20/12/2012 8:52:12	ALFRAZOLAM 0.5 MG X 200 TABLET	Contado	Si	0.10	0.20	0.20	2.00	0.40	0.20	1
5	003-00034	T	20/12/2012 8:52:12	COMPLEJO 3 PERLAS	Contado	Si	0.07	0.10	0.10	10.00	1.00	0.30	1
6	003-00034	T	20/12/2012 8:52:12	ZEZHATOS 4B X 100	Contado	Si	0.80	1.50	1.50	1.00	1.50	0.70	1
7	003-00034	T	20/12/2012 8:52:12	NAPROXAL 550 X 100	Contado	Si	0.75	1.50	1.50	1.00	1.50	0.75	1
8	003-00035	T	20/12/2012 21:04:29	URODOL C DUO X 100 TAB	Contado	Si	0.85	2.00	2.00	3.00	6.00	3.45	1
9	003-00036	T	21/12/2012 1:39:44	DEXAMETASONA 4 MG X 100 TABLET	Contado	Si	0.30	0.50	0.50	1.00	0.50	0.20	1
10	003-00037	T	21/12/2012 0:13:40	NAPROXAL 550 X 100	Contado	Si	0.75	1.50	1.50	1.00	1.50	0.75	1
11	003-00038	T	21/12/2012 8:43:36	PIROXICAM 20 MG X 100 TAB	Contado	Si	0.20	0.50	0.50	4.00	2.00	0.20	1
12	003-00038	T	21/12/2012 8:43:36	PANADOL ANTIGRIPIAL X 100 TAB	Contado	Si	1.40	1.80	1.80	2.00	3.60	0.80	1
13	003-00039	T	21/12/2012 8:55:41	HIGADYF B X 100 CAP X 100	Contado	Si	0.75	1.50	1.50	2.00	3.00	0.50	1
14	003-00039	T	21/12/2012 8:55:41	URODOL C DUO X 100 TAB	Contado	Si	0.85	2.00	2.00	1.00	2.00	0.15	1
15	003-00040	T	21/12/2012 20:09:12	ERONOPHAR DIFPHAR X 60	Contado	Si	0.50	1.00	1.00	2.00	2.00	0.00	1
16	003-00040	T	21/12/2012 20:09:12	FURAZAL 100MG X 100	Contado	Si	0.40	1.00	1.00	1.00	1.00	0.60	1
17	003-00040	I	21/12/2012 20:09:12	URODOL C DUO X 100 TAB	Contado	Si	0.50	1.00	1.00	2.00	2.00	0.00	1
18	003-00041	T	21/12/2012 21:02:38	EACTRIM FORTE X 100 COMP	Contado	Si	1.20	1.80	1.80	2.00	3.60	0.20	1
19	003-00041	T	21/12/2012 21:02:38	ZEZHATOS 4B X 100	Contado	Si	0.80	1.50	1.50	1.00	1.50	0.70	1
20	003-00042	T	21/12/2012 21:07:40	DOLOFLAM FORTE X 100 TAB	Contado	Si	0.60	1.00	1.00	1.00	1.00	0.40	1
21	003-00043	T	22/12/2012 20:45:35	PIROXICAM 20 MG X 100 TAB	Contado	Si	0.20	0.50	0.50	1.00	0.50	0.30	1
22	003-00043	T	22/12/2012 20:45:35	CINARIZINA 75 MG X 100 TAB	Contado	Si	0.30	0.50	0.50	2.00	1.00	0.40	1
23	003-00043	T	22/12/2012 20:45:35	ERITRONIC NA FARMINDUSTRIA S	Contado	Si	0.30	0.70	0.70	1.00	0.70	0.40	1
24	003-00043	T	22/12/2012 20:45:35	HELFRIN MIGRAÑA X 150	Contado	Si	0.67	1.50	1.50	2.00	3.00	0.66	1
25	003-00044	T	22/12/2012 20:49:38	SAL DE ANDREWS X 100 SOB	Contado	Si	0.38	0.50	0.50	1.00	0.50	0.12	1
26	003-00044	T	22/12/2012 20:49:38	AMBROXOL 30 MG JBE FARMINDUS	Contado	No	3.00	5.00	5.00	1.00	5.00	2.00	1
27	003-00045	T	23/12/2012 21:04:18	EACTRIM FORTE X 100 COMP	Contado	Si	1.20	1.80	1.80	1.00	1.80	0.60	1
28	003-00045	I	23/12/2012 21:04:18	BISMUTILLO X 150 AB X 2 TAB	Contado	Si	0.65	1.00	1.00	1.00	1.00	0.35	1
29	003-00045	T	23/12/2012 21:04:18	DICLOFENACILINA 250 MG X 60 ML	Contado	No	6.00	9.00	9.00	1.00	9.00	3.00	1
30	003-00045	T	23/12/2012 21:04:18	PANADOL ANTIGRIPIAL X 100 TAB	Contado	Si	1.40	1.80	1.80	2.00	3.60	0.20	1

Cerrar Total S/. 9,155.30 3,312.23

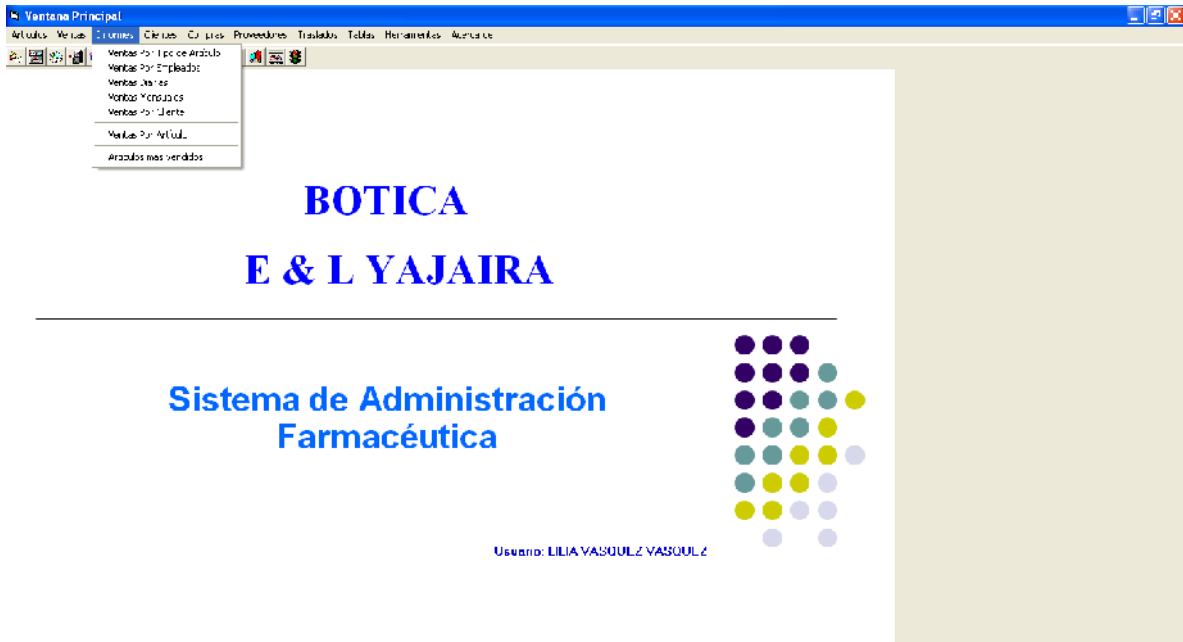

Venta por tipo

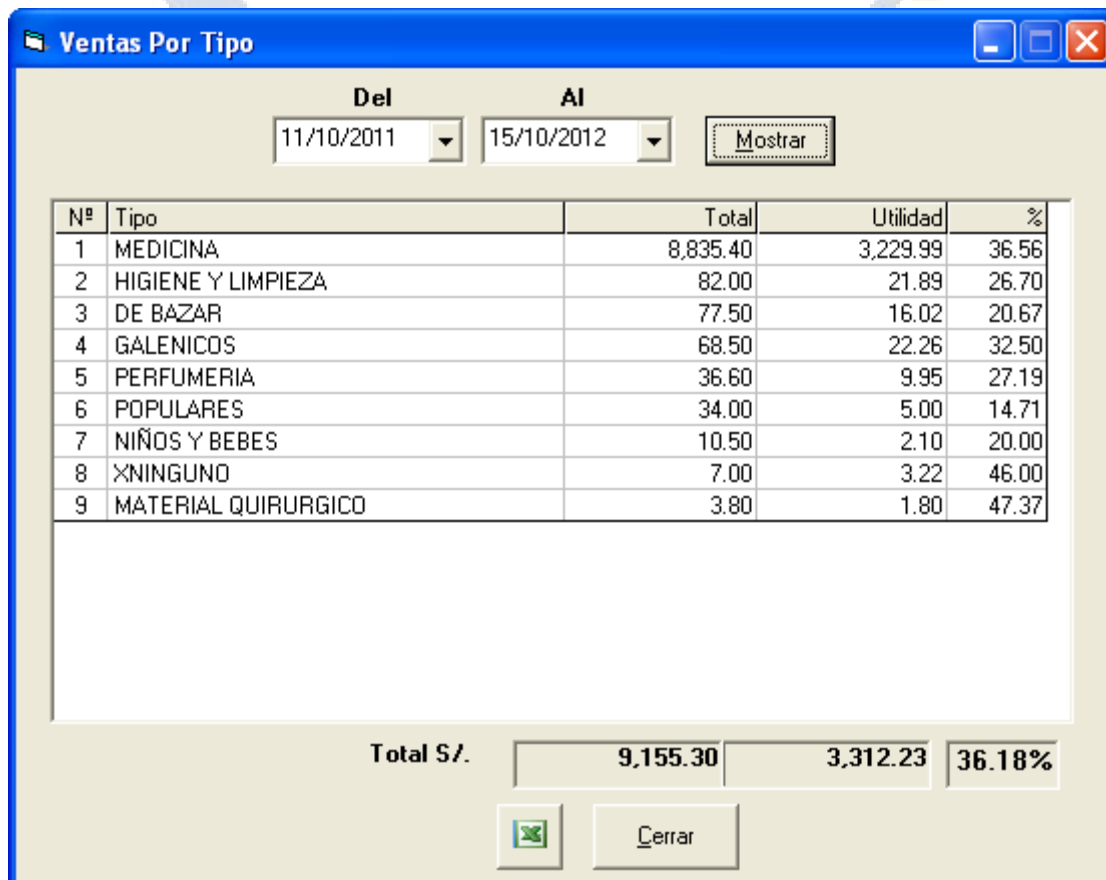

Nº	Tipo	Total	Utilidad	%
1	MEDICINA	8,835.40	3,229.99	36.56
2	HIGIENE Y LIMPIEZA	82.00	21.89	26.70
3	DE BAZAR	77.50	16.02	20.67
4	GALENICOS	68.50	22.26	32.50
5	PERFUMERIA	36.60	9.95	27.19
6	POPULARES	34.00	5.00	14.71
7	NIÑOS Y BEBES	10.50	2.10	20.00
8	XNINGUNO	7.00	3.22	46.00
9	MATERIAL QUIRURGICO	3.80	1.80	47.37

Total S/. **9,155.30** **3,312.23** **36.18%**

Venta por empleados

Ventas Por Empleado

Del: 10/04/2012 Al: 02/11/2012

Nº	Tipo	Total	Utilidad	%
1	LILIA VASQUEZ VASQUEZ	1,098.61	420.49	38.27

Total S/. 1,098.61 420.49 38.27%

Ventas Diarias

Del: 03/10/2011 Al: 12/06/2012

Nº	Fecha	Total	Utilidad	%
1	'19-02-2012	14.50	4.95	34.14
2	'20-02-2012	10.40	5.40	51.92
3	'21-02-2012	23.70	10.50	44.30
4	'22-02-2012	10.70	4.88	45.61
5	'23-02-2012	42.20	12.96	30.71
6	'24-02-2012	42.40	16.37	38.61
7	'25-02-2012	49.60	22.53	45.42
8	'26-02-2012	59.70	19.31	32.35
9	'27-02-2012	121.50	49.51	40.75
10	'28-02-2012	119.60	44.56	37.26
11	'29-02-2012	158.30	61.81	39.05
12	'01-03-2012	138.20	55.42	40.10
13	'02-03-2012	152.00	55.00	36.18
14	'03-03-2012	164.62	56.62	34.39
15	'05-03-2012	201.30	77.95	38.72
16	'06-03-2012	186.30	65.68	35.25
17	'07-03-2012	86.30	31.95	37.02
18	'09-03-2012	360.00	141.80	39.39
19	'11-03-2012	100.65	36.00	35.77
20	'13-03-2012	651.26	251.86	38.67
21	'15-03-2012	441.36	160.40	36.34
22	'16-03-2012	172.93	69.89	40.42
23	'17-03-2012	232.03	66.72	28.75
24	'18-03-2012	175.01	66.77	38.15
25	'19-03-2012	124.70	39.92	32.01
26	'20-03-2012	193.53	65.49	33.84
Total S/.		9,155.30	3,312.23	36.18%

Ventas Mensuales

Ventas Mensuales

Desde
Mes Año

Hasta
Mes Año

Nº	Fecha	Total	Utilidad	%
1	2012 - MAR	5,323.77	1,922.55	36.11
2	2012 - ABR	3,178.93	1,136.90	35.76

Total S/.

La Mejor Tecnología para el Futuro de Tu Empresa...

Ventas Por Cliente

Del Al Ordenado por Total

Nº	Cliente	Doc/Identidad	Total	Utilidad	%
1	adela		1.10	0.70	63.64
2	AMALIA		7.00	3.04	43.43
3	amigo		87.50	19.00	21.71
4	Transeunte	X	9,065.60	3,276.12	36.14
5	VECINA FERRETERIA ZOTO		9.60	3.52	36.67
6	vecina elena jara		22.00	4.00	18.18
7	VECINA MARIVEL		13.50	5.85	43.33

Total S/.

Listado de Ventas Por Artículo

Del Al

Nº	Número	Tipo	Fecha	Artículo	Pago	Suelto	Costo	Precio	Vendido	Cantidad	Importe	Utilidad	Usuario
1	000-000090	I	02/03/2012 21:24:18	LHUVIL FURTE X100	Contado	Si	0.30	2.00	2.00	2.00	4.00	2.20	1
2	000-000090	T	02/03/2012 21:24:18	GYNO DEXACCRT P.US OVULOS X2	Contado	Si	3.30	4.00	4.00	1.00	4.00	1.00	1
3	000-000090	T	02/03/2012 21:24:18	NAPROXAL 350 X100	Contado	Si	0.75	1.50	1.50	2.00	3.00	1.50	1
4	000-000090	T	02/03/2012 21:24:18	ASPIRINA 100MGX140TAE	Contado	Si	0.21	0.50	0.50	2.00	1.00	0.58	1
5	000-000090	T	02/03/2012 21:24:18	NEUROBION TAE X100	Contado	Si	1.40	2.00	2.00	2.00	4.00	1.20	1
6	000-000090	T	02/03/2012 21:24:18	CAFTCPRIL 25 X100 TAB MEDROCK	Contado	Si	0.38	0.10	0.10	3.00	0.30	0.06	1
7	000-000090	T	02/03/2012 21:24:18	BLOQUEADOR SOLAR FFS 90 X 20 S	Contado	Si	1.40	2.00	2.00	1.00	2.00	0.60	1
8	000-000091	T	02/03/2012 21:30:52	AMPICILINA 500 MG X 100 CAP	Contado	Si	0.25	0.50	0.50	7.00	3.50	1.75	1
9	000-000091	T	02/03/2012 21:30:52	COXICLINA 100 MG X 50 CAP	Contado	Si	0.20	0.50	0.50	2.00	1.00	0.60	1
10	000-000091	T	02/03/2012 21:30:52	IFENACINA X 100 TABLITAS	Contado	Si	1.50	2.00	2.00	1.00	2.00	0.50	1
11	000-000091	T	02/03/2012 21:30:52	FANADOL ANTIGRIFAL X 100 TAB	Contado	Si	1.40	1.80	1.80	2.00	3.60	0.80	1
12	000-000091	T	02/03/2012 21:30:52	VIOLETA DE GENCIANA X 30 ML	Contado	No	0.50	1.00	1.00	1.00	1.00	0.40	1
13	000-000091	T	02/03/2012 21:30:52	NAPROXAL 350 X100	Contado	Si	0.75	1.50	1.50	7.00	10.50	5.25	1
14	000-000091	T	02/03/2012 21:30:52	CAIMATIN EXPETIRANTE JIRF X1	Contado	No	8.00	13.00	13.00	1.00	13.00	5.00	1
15	000-000091	T	02/03/2012 21:30:52	ASPIRINA 100MGX140TAE	Contado	Si	0.21	0.50	0.50	1.00	0.50	0.29	1
16	000-000091	T	02/03/2012 21:30:52	IBUPROFENO .06 60 ML MEDROK	Contado	No	1.30	2.50	2.50	1.00	2.50	0.70	1
17	000-000092	I	02/03/2012 21:34:03	ANTIALGINA 400MG GULAS X 10 ML	Contado	No	8.00	10.00	10.00	1.00	10.00	2.00	1
18	000-000092	T	02/03/2012 21:34:03	VENDITAS HARSAPLAST X 100	Contado	Si	0.34	0.10	0.10	2.00	0.20	0.12	1
19	000-000092	T	02/03/2012 21:34:03	COLOCORDALAN EXTRA FORTE X:	Contado	Si	1.39	1.80	1.80	1.00	1.80	0.4	1
20	000-000092	T	02/03/2012 21:34:03	SAL DE ANDREWS TRIPLE ACCION X	Contado	Si	0.56	1.00	1.00	2.00	2.00	0.88	1
21	000-000092	T	02/03/2012 21:34:03	TAFSIN NOCIC X00	Contado	Si	1.50	2.00	2.00	1.00	2.00	0.50	1
22	000-000092	T	02/03/2012 21:34:03	ESFACIL COMPUESTO TAB X100	Contado	Si	0.30	1.50	1.50	2.00	3.00	1.20	1
23	000-000092	T	02/03/2012 21:34:03	MEDRODOL EXTRA FORTE X100 TAE	Contado	Si	0.50	1.00	1.00	1.00	1.00	0.50	1
24	000-000093	T	02/03/2012 21:38:02	BACTIFIM FORTE X 100 COMP	Contado	Si	1.20	1.80	1.80	2.00	3.60	1.20	1
25	000-000093	T	02/03/2012 21:38:02	BUSCAPINA COMP X 100 COMP	Contado	Si	0.30	1.30	1.30	1.00	1.30	0.40	1
26	000-000093	T	02/03/2012 21:38:02	CLORFENAMINA 4MG TAE X 100	Contado	Si	0.12	0.30	0.30	3.00	0.90	0.54	1
27	000-000093	T	02/03/2012 21:38:02	FANADOL ANTIGRIFAL X 100 TAB	Contado	Si	1.40	1.80	1.80	1.00	1.80	0.40	1
28	000-000093	I	02/03/2012 21:38:02	KEIUPHUFENO 100MG TAB	Contado	Si	0.27	0.50	0.50	1.00	0.50	0.23	1
29	000-000093	T	02/03/2012 21:38:02	ACIDO BORICO SOB X 50	Contado	Si	0.36	0.50	0.50	1.00	0.50	0.14	1
30	000-000093	T	02/03/2012 21:38:02	IBUPROFENO 100 TAB	Contado	Si	0.35	2.00	2.00	2.00	4.00	2.30	1

Haga doble click en el número del comprobante Total ---->

Artículos mas vendidos

Del Al

Artículo	Cajas	Unidades	Importe
HELADOS DONOFRIO DONITO VAINILLA LUCMA	125	0	62.50
HELADOS DON TURVO	77	0	38.50
CHAMPU H / S SACHET	48	0	33.60
HELADOS SANDUCHITO	36	0	36.00
ALGODON CKF X 25 GR	28	0	42.00
AGUA CIELO X 450.ML	25	0	25.00
HELADOS JET VAINILLA	23	0	46.00
HELADOS DON TRIKA	19	0	19.00
TEST DE EMBARAZO BABY TES PLUS	18	0	90.00
HELADOS BB CHICHA MORADA	17	0	17.00
ALCOHOL PURO 96 X 120 ML	16	0	24.00
CHAMPU SEDAL SACHET	16	0	11.20
HELADOS COPA KABANA	12	0	24.00
ELECTROLIGHT DE 475 ML TODO SABOR	12	0	24.00
NOSOTRAS CLASICA X 10	11	0	33.00
LECHE DE MAGNESIA PHILL 120 ML	10	0	90.00
EMKIT DS X1 TAB	10	0	120.00
HELADOS DOLCETTO LUCMA	10	0	25.00
CONAZOL CAP X2	10	0	30.00
AGUA OXIGENA X 120 ML	10	0	15.00
HELADOS DON SANDWICH	9	0	31.50
HELADOS HURACAN NARANJA	9	0	13.50
HELADOS FRIO RICO VAINILLA	8	0	28.00
GANCHOS PARA NIÑA DECORADO 2 COD 2 A	8	0	8.00
COLGATE TRIPLE ACCION 75 ML+ DESODORANTE	8	0	36.00
CHAMPU PANTENE SACHET	8	0	5.60
NORIFAM AMP DE MES	8	0	136.00
BRONCO TRIFAMOX 250 MG X 60ML	7	0	98.00
AGUA FLORIDA X 22 ML	7	0	10.50
AMOXICILINA 250MG /5ML 1 CG	7	0	35.00

Haga doble click en el artículo

CLIENTES

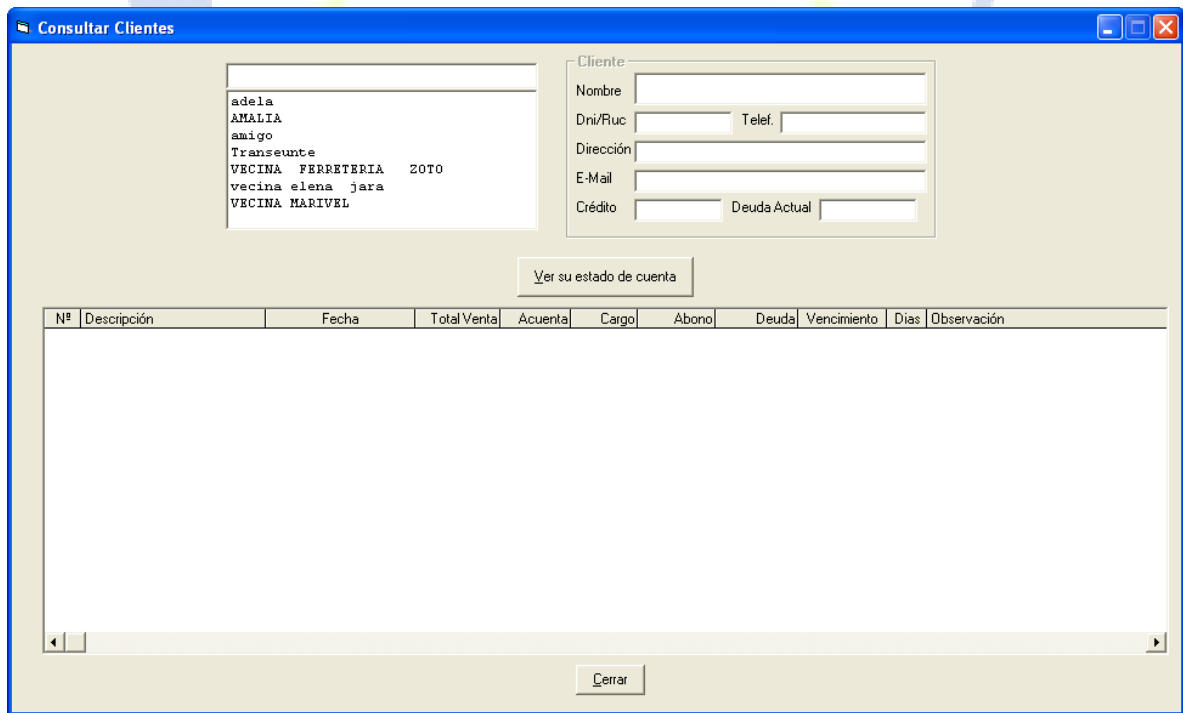
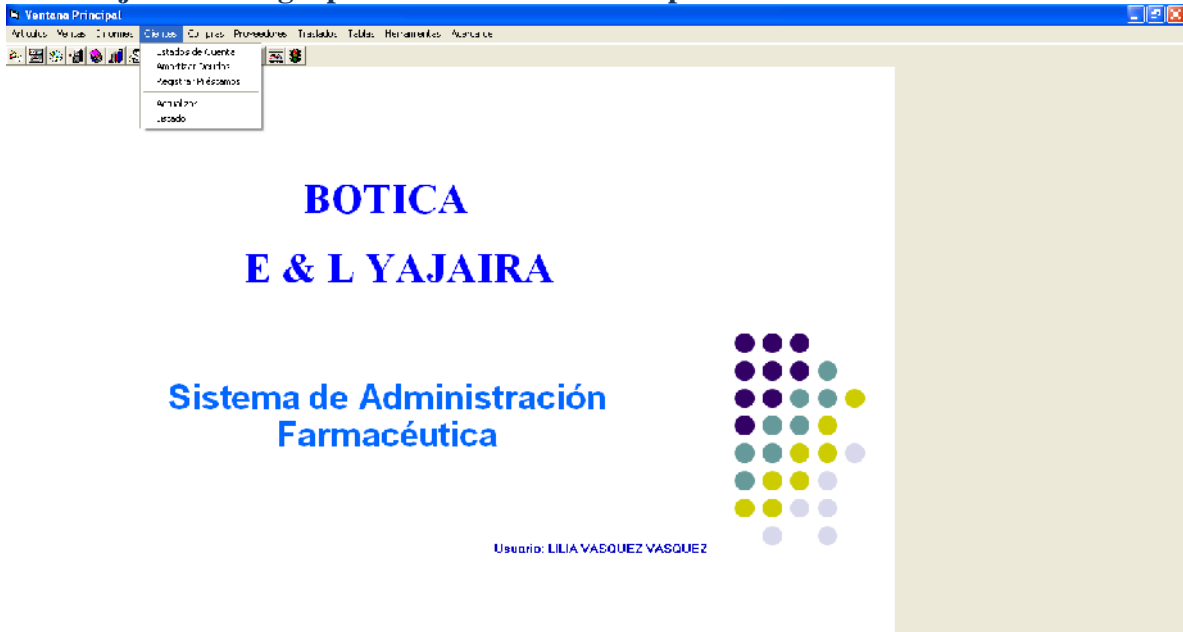

Registrar Amortizaciones

40

- adela
- AMALIA**
- amigo
- Transeunte
- VECINA FERRETERIA ZOTO

Ciente:

Nombre: AMALIA

Dni/Ruc: Telef.:

Dirección: HEROES DEL SENEPA

Crédito: Saldo:

Amortización

Fecha:

Importe: Nuevo Saldo:

Observación:

Registrar Préstamos

39

- amigo
- Transeunte
- VECINA FERRETERIA ZOTO**
- vecina elena jara
- VECINA MARIVEL

Ciente:

Nombre: VECINA FERRETERIA ZOTO

Dni/Ruc: Telef.:

Dirección:

Crédito: Saldo:

Información del préstamos

Fecha:

Importe: Nuevo Saldo:

Observación:

Vencimiento:

La Mejor Tecnología para el Futuro de Tu Empresa...

Listado de Ventas Por Artículo

Del 22/03/2011 Al 02/03/2013

Nº	Número	Tipo	Fecha	Artículo	Pago	Suelto	Costo	Precio	Vendidos	Cantidad	Importe	Utilidad	Usuario
1	005-000032	T	19/02/2012 19:22:28	LECHE MAGNESIA PHILLIP'S LEHEZA	Contado	No	6.30	9.00	3.00	1.00	9.00	2.20	2
2	005-000032	T	19/02/2012 19:22:28	SULFALUD BALSAMICC TAB X 100	Contado	Si	0.75	1.50	1.50	1.00	1.50	0.75	2
3	005-000033	T	19/02/2012 20:01:43	ALFONDOS 100MG X 20MI	Contado	No	2.00	4.00	4.00	1.00	4.00	2.00	1
4	005-000034	T	20/02/2012 18:52:12	ALPRAZOLAM 3.5 MG X 200 TABLET	Contado	Si	0.10	0.20	3.20	2.00	0.40	0.20	1
5	005-000034	T	20/02/2012 18:52:12	COMPLEJO B PERLAS	Contado	Si	0.37	0.10	3.10	10.00	1.00	0.30	1
6	005-000034	T	20/02/2012 18:52:12	ZEZATOS AB X 100	Contado	Si	0.30	1.50	1.50	1.00	1.50	0.70	1
7	005-000034	T	20/02/2012 18:52:12	NAPROXAL 550 X 100	Contado	Si	0.75	1.50	1.50	1.00	1.50	0.75	1
8	005-000035	T	20/02/2012 21:04:29	LRODOLC DUD X 100 TAB	Contado	Si	0.35	2.00	2.00	3.00	6.00	3.45	1
9	005-000036	T	20/02/2012 11:39:44	DEXAMETASONA 4 MG X 100 TAB-ET	Contado	Si	0.30	0.50	3.50	1.00	0.50	0.20	1
10	005-000037	T	20/02/2012 10:03:40	NAPROXAL 550 X 100	Contado	Si	0.75	1.50	1.50	1.00	1.50	0.75	1
11	005-000038	T	20/02/2012 18:43:36	PIROXICAM 20 MG X 100 TAB	Contado	Si	0.20	0.50	3.50	4.00	2.00	1.20	1
12	005-000038	T	20/02/2012 18:43:36	FANADOL ANTIGRIFAL X 100 TAB	Contado	Si	1.40	1.80	1.80	2.00	3.60	0.80	1
13	005-000039	T	20/02/2012 18:55:41	HIGADYFB X 100 CAP X 100	Contado	Si	0.75	1.50	1.50	2.00	3.00	1.50	1
14	005-000039	T	20/02/2012 18:55:41	LRODOLC DUD X 100 TAB	Contado	Si	0.35	2.00	2.00	1.00	2.00	1.15	1
15	005-000040	T	20/02/2012 20:09:12	BRONCOPHAR DIEPHAR X 80	Contado	Si	0.30	1.00	1.00	2.00	2.00	1.00	1
16	005-000040	T	20/02/2012 20:09:12	RUFAZAL 100MG X 100	Contado	Si	0.40	1.00	1.00	1.00	1.00	0.60	1
17	005-000040	T	20/02/2012 20:09:12	LUHIDIEPHAR LNUUMA X 60	Contado	Si	0.30	1.00	1.00	2.00	2.00	1.00	1
18	005-000041	T	20/02/2012 21:02:08	BACTIFIM FORTE X 100 COMP	Contado	Si	1.20	1.80	1.80	2.00	3.60	1.20	1
19	005-000041	T	20/02/2012 21:02:08	ZEZATOS AB X 100	Contado	Si	0.30	1.50	1.50	1.00	1.50	0.70	1
20	005-000042	T	20/02/2012 21:07:10	COLOFLAM FERTE X 100 TAB	Contado	Si	0.30	1.00	1.00	1.00	1.00	0.40	1
21	005-000043	T	22/02/2012 20:45:35	PIROXICAM 20 MG X 100 TAB	Contado	Si	0.20	0.50	3.50	1.00	0.50	0.30	1
22	005-000043	T	22/02/2012 20:45:35	CINAR ZINA 75 MG X 100 TAB	Contado	Si	0.30	0.50	3.50	2.00	1.00	0.40	1
23	005-000043	T	22/02/2012 20:45:35	ERITROMICINA FARMINDUSTRIA 50	Contado	Si	0.30	0.70	3.70	1.00	0.70	0.40	1
24	005-000043	T	22/02/2012 20:45:35	HELFEN VIGRAÑA X 150	Contado	Si	0.57	1.50	1.50	2.00	3.00	1.66	1
25	005-000044	T	22/02/2012 20:49:38	SAL DE ANDREWS X 100 SOB	Contado	Si	0.38	0.50	3.50	1.00	0.50	0.12	1
26	005-000044	T	22/02/2012 20:49:38	AMBROXOL 30 MG 33E FARMINDUST	Contado	No	3.30	5.00	5.00	1.00	5.00	2.00	1
27	005-000045	T	23/02/2012 21:04:18	BACTIFIM FORTE X 100 COMP	Contado	Si	1.20	1.80	1.80	1.00	1.80	0.60	1
28	005-000045	T	23/02/2012 21:04:18	BISMULUL X 160 TAB X 2 TAB	Contado	Si	0.30	1.00	1.00	1.00	1.00	0.30	1
29	005-000045	T	23/02/2012 21:04:18	DICLOXACILINA 250 MG X 60 ML	Contado	No	6.30	9.00	9.00	1.00	9.00	3.00	1
30	005-000045	T	23/02/2012 21:04:18	FANADOL ANTIGRIFAL X 100 TAB	Contado	Si	1.40	1.80	1.80	3.00	5.40	1.20	1

Haga doble click en el número del comprobante

Total ----> 5966 9,155.30 3,312.23

COMPRAS

Ventana Principal

Artículos Ventas Clientes Cuentas Contables Proveedores Traslados Tablas Herramientas Almacenes

Registrar
Consultar
Listado
Actualizar
Compras por Facturas
Compras por Proveedor

BOTICA E & L YAJAIRA

Sistema de Administración Farmacéutica

Usuario: LILIA VASQUEZ VASQUEZ

REGISTRAR FACTURA

Datos de la Nueva Factura

Opciones

Auto Generar el Número

Serie Número

Proveedor

Fecha Dscto %

La compra es al Crédito

Comentario

Consultar Compras

Proveedor

Factura N°

Datos de la Factura

Número Fecha

Proveedor

Descuento %

A Crédito Dias Vencimiento

Fecha de Pago

Comentario

N°	Descripción	Suelto	Vencimiento	Cantidad	Valor Venta	Desc1	Desc2	Desc3	DescGral	VVF con Desc	Igv	Precio Venta	Tota Valor venta	Inv.

Precio Establecido

Costo	Nuevo	Anterior	Diferencia	Usar	Utilidad	Stock
G.	<input type="text"/>	<input type="text"/>	<input type="text"/>	<input type="text"/>	<input type="text"/>	<input type="text"/>
U.	<input type="text"/>	<input type="text"/>	<input type="text"/>	<input type="text"/>	<input type="text"/>	<input type="text"/>

Sub Total S/. Igv S/. Total S/.

La Mejor Tecnología para el Futuro de Tu Empresa...

Mostrar

Nº	Nombre	Huc	Dirección	Teléfonos	Email	Vendedor
1	BOTICA E & L YAJAIRA	13432061940	✕			
2	COMERCIALIZADORA Y DISTRIBUIDORA	23415721910	Av. San Martín de Porres N° 941	076-366406		
3	COMPANIA DISTRIBUIDORA AMERICA	23439909924	Call. Las Casuarinas N° 532	044-423053		
4	CORPORACION FARMA SALUD E IRL	23430524366	Jr. Lcs Laurees N° 117	074-273771		
5	DISTRIBUIDORA ANDINA	13273740983	Av. A. Vego N° 722	076-351141		
6	DISTRIBUIDORA CHAMBERGO	13154955317	Jr. Eugenio Moya N° 278	074-235864		
7	DISTRIBUIDORA DIMECS SAC	23479681784	Call. San Carlos N° 523	074-206254		
8	DISTRIBUIDORA DROG JERVA LAS AM	23431555371	Call. J. Olmedo N° 2/3	044-232552		
9	DISTRIBUIDORA FARMACIA DEL NOR	23431409714	Av. America Norte N° 1233	044-283323		
13	DISTRIBUIDORA FARMACEFUTURA SAC	23437711650	Av. Saenz Peña N° 805	074-224646		
11	DISTRIBUIDORA GRUPO DIMECS SAC	23430530170	Call. San Carlos N° 519	074-203114		
12	DISTRIBUIDORA MI JESUS E IRL	23430515707	Call. Manuel Maic Loaya N° 373	074-227915		
13	DISTRIBUIDORA PHARMAVIT SAC	23431266182	Call. Caracas N° 353	044-290062		
14	DISTRIBUIDORA UNILEVER S.A.	23358719626	Av. San Martín de Porres N° 941	076-366144		
15	DROGUERIA MEDICAL FARMA SAC	23437672654	Call. Caluide N° 35	975791765		
15	DROGUERIA SHROFARMA S.A.C	23479516155	Jr. Mariscal Castilla N° 212	074-227212		
17	DROGUERIA Y DISTRIBUIDORA L&K E	23437465195	Av. Angamos N° 1151	074-611702		
17	EMPRESA CHICLAYO LAD CI TL	23430554005	Av. Andres A. Caceres N° 604	074-225010		
13	GRUPO LIVES SA	23431321431				
21	INSUMOS FARMACIA FISI	23430706553	Av. Luis Gonzales N° 640	074-495658		
21	LADONATORIO INDUSTRIAL FARMAC	23130000150	Av. Los Gruteles N° 634	01-2400000		
22	LABORATORIO MUNDIPHARMA PERU	23512636083	Av. Sucre N° 406 -Magdaera del Mar	01-2442254		
23	LABORATORIOS FARMACIUT CA CFI	23510872241	Av. 2 de Mayo N° 159	01-4141171		

Cancelar

TRASLADOS

Ventana Principal

Artículos Menú Cronómetros Clientes Compras Proveedores Traslados Tablas Herramientas Activa de

Recetas Consulta Informes

BOTICA E & L YAJAIRA

Sistema de Administración Farmacéutica



Usuario: L11AYASQUEZ VASQUEZ

Registrar Traslados
_ □ ×

Medicamentos que desea trasladar

CREMA PARA PEINAR SEDAL SACHET X20

GASEOVET GOTAS FRESA X 15ML

LLAVERO PARA CELULAR

AB AMOXIDAL INY 1200

AB BRONCOL 1200 INYEC

AB BRONCOL 300 MG AMP

AB BRONCOL 600 MG AMP

AB FORTIMICIN 1200 MG

AB FORTIMICIN 300 MG AMP

AB FORTIMICIN 600MG X 1 VIAL

AB MOSK FORTE SUSP 250 ML

Datos del Artículo

	Vencimiento	Cajas	Unidades		
Stock				Costo	
Gral.	0	0	0	Pps	0
Unit.	0	0	0	Dsto %	0
				Precio	0

Suelto Crédito Vendido a

Cantidad Total S/.

Codigo	Nombre	Suelto	Cantidad	Precio	Importe

Sub Total S/. Igv (18.00%) Total S/.

Imprimir el Traslado

LILIA VASQUEZ VASQUEZ

Información del Traslado

Traslado	Fecha	Cliente
<input style="width: 80%;" type="text"/>	<input style="width: 80%;" type="text" value="02/03/2013 17:35:11"/>	<input style="width: 80%;" type="text" value="BOTICA CRUZ DE CHALPON"/>
Comentario <input style="width: 90%;" type="text"/>		

La Mejor Tecnología para el Futuro de Tu Empresa...

Informe de Traslados

Del: 17/12/2011 Al: 07/03/2012 Iniciales:

N°	Fecha	Artículo	Cantidad	Suelto	Precio	Importe

Total S/.

MENU TABLAS

Ventana Principal

Artículos Ventas Invenes Clientes Compras Proveedores Traslados **Tablas** Herramientas Acerca de

- Ítems de Artículos
- Laboratorio
- Prescripciones
- Grupo Farmacológico
- Ubicaciones

BOTICA
E & L YAJAIRA

**Sistema de Administración
Farmacéutica**



Usuario: ELLIAYASQUEF7VASQUEF7



Tipos de Artículos

Nº	Código	Nombre
1	20	BIOMEDICO
2	10	COSMETICO
3	8	DE BAZAR
4	11	DIETETICOS
5	4	GALENICOS
6	21	HELADOS
7	6	HIGIENE Y LIMPIEZA
8	13	LACTEOS
9	5	MATERIAL QUIRURGICO
10	2	MEDICINA
11	7	NATURAL
12	9	NIÑOS Y BEBES
13	12	NUTRICIONAL
14	3	PERFUMERIA
15	1	POPULARES
16	0	XNINGUNO

Tipo Seleccionado

Nombre

Grabar

Nuevo Actualizar Eliminar

Cerrar

La Mejor Tecnología para el Futuro de Tu Empresa...

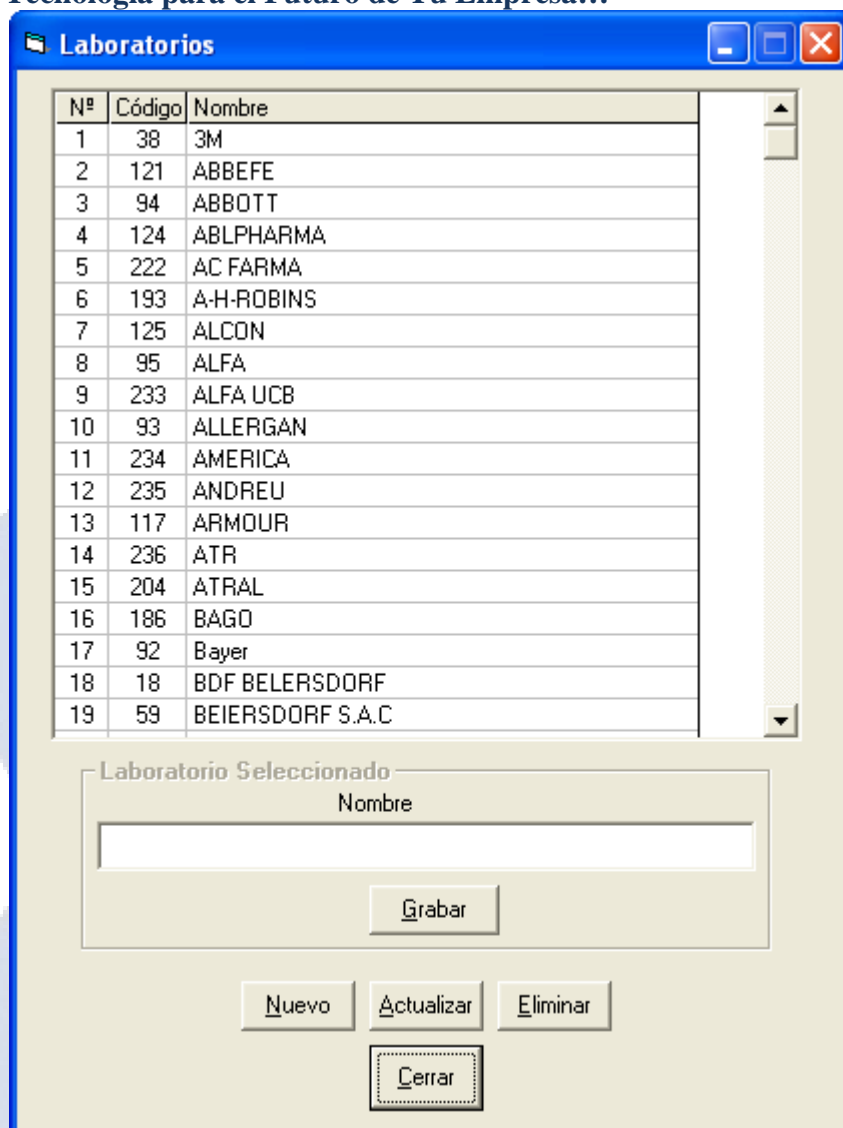

Laboratorios

Nº	Código	Nombre
1	38	3M
2	121	ABBEFE
3	94	ABBOTT
4	124	ABLPHARMA
5	222	AC FARMA
6	193	A-H-ROBINS
7	125	ALCON
8	95	ALFA
9	233	ALFA UCB
10	93	ALLERGAN
11	234	AMERICA
12	235	ANDREU
13	117	ARMOUR
14	236	ATR
15	204	ATRAL
16	186	BAGO
17	92	Bayer
18	18	BDF BELERSDORF
19	59	BEIERSDORF S.A.C

Laboratorio Seleccionado

Nombre

Grabar

Nuevo Actualizar Eliminar

Cerrar

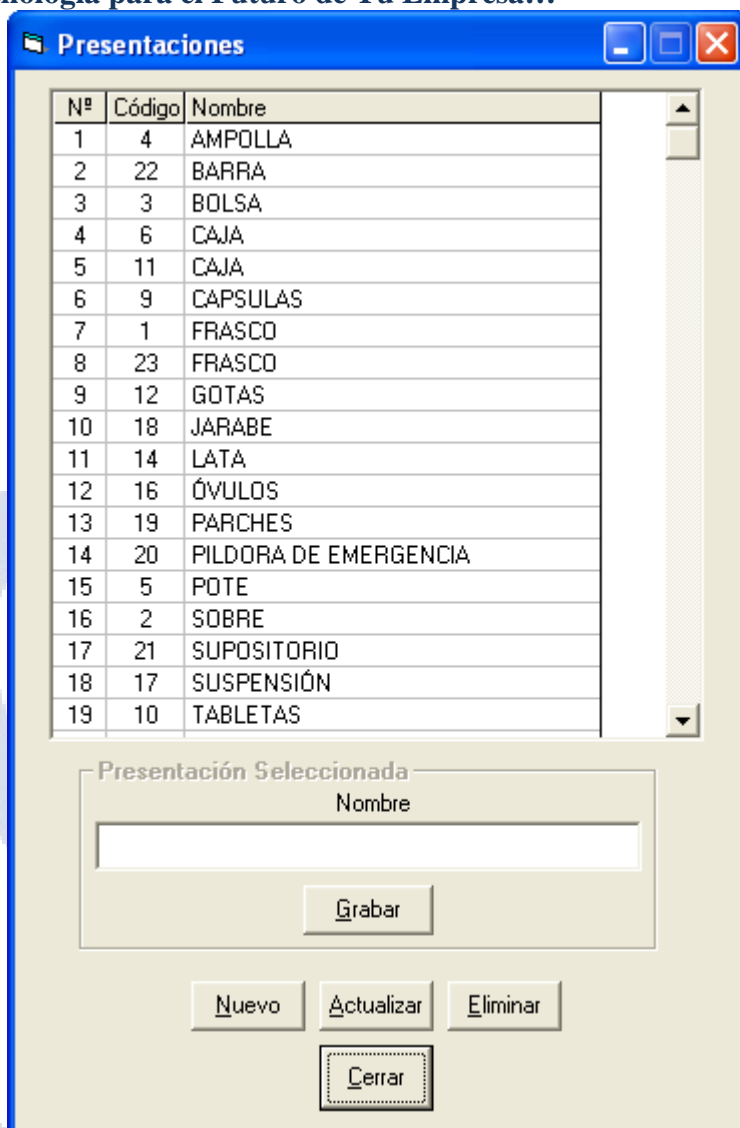

Presentaciones

Nº	Código	Nombre
1	4	AMPOLLA
2	22	BARRA
3	3	BOLSA
4	6	CAJA
5	11	CAJA
6	9	CAPSULAS
7	1	FRASCO
8	23	FRASCO
9	12	GOTAS
10	18	JARABE
11	14	LATA
12	16	ÓVULOS
13	19	PARCHES
14	20	PILDORA DE EMERGENCIA
15	5	POTE
16	2	SOBRE
17	21	SUPOSITORIO
18	17	SUSPENSIÓN
19	10	TABLETAS

Presentación Seleccionada

Nombre

Grabar

Nuevo Actualizar Eliminar

Cerrar

La Mejor Tecnología para el Futuro de Tu Empresa...

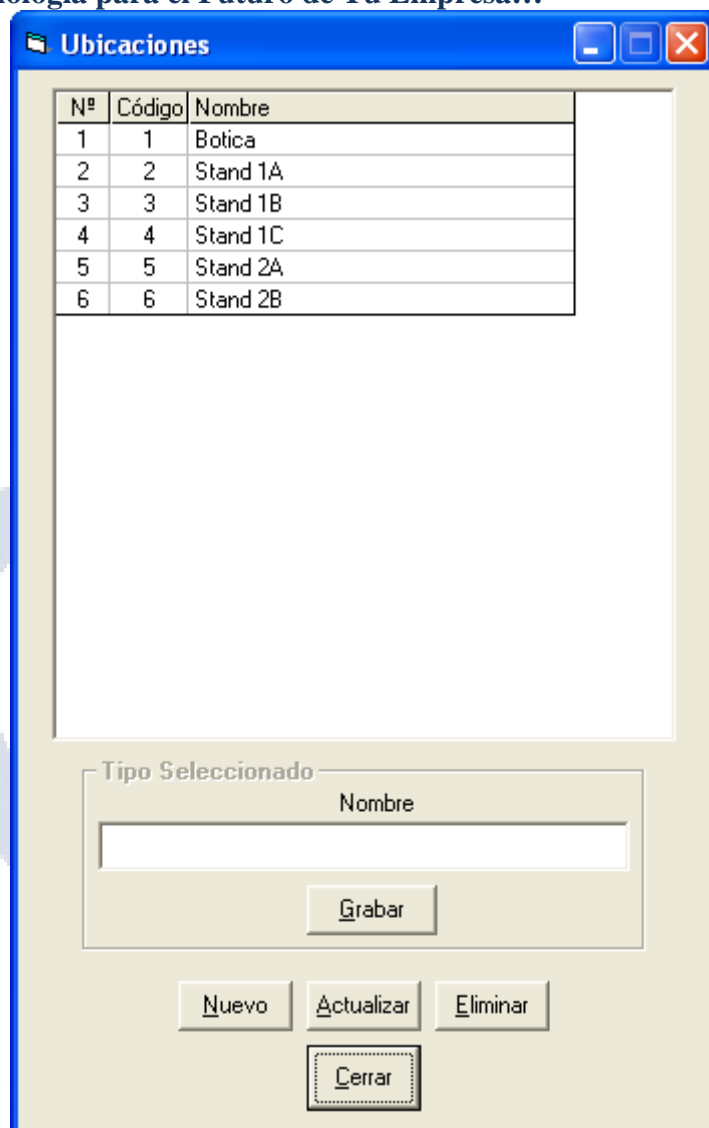

The screenshot shows a software window titled "Ubicaciones" with a blue title bar and standard Windows window controls. The main content area contains a table with the following data:

Nº	Código	Nombre
1	1	Botica
2	2	Stand 1A
3	3	Stand 1B
4	4	Stand 1C
5	5	Stand 2A
6	6	Stand 2B

Below the table is a form section titled "Tipo Seleccionado" with a label "Nombre" and an empty text input field. Underneath the input field is a "Grabar" button. At the bottom of the window are four buttons: "Nuevo", "Actualizar", "Eliminar", and "Cerrar". The "Cerrar" button is highlighted with a dashed border.

La Mejor Tecnología para el Futuro de Tu Empresa...

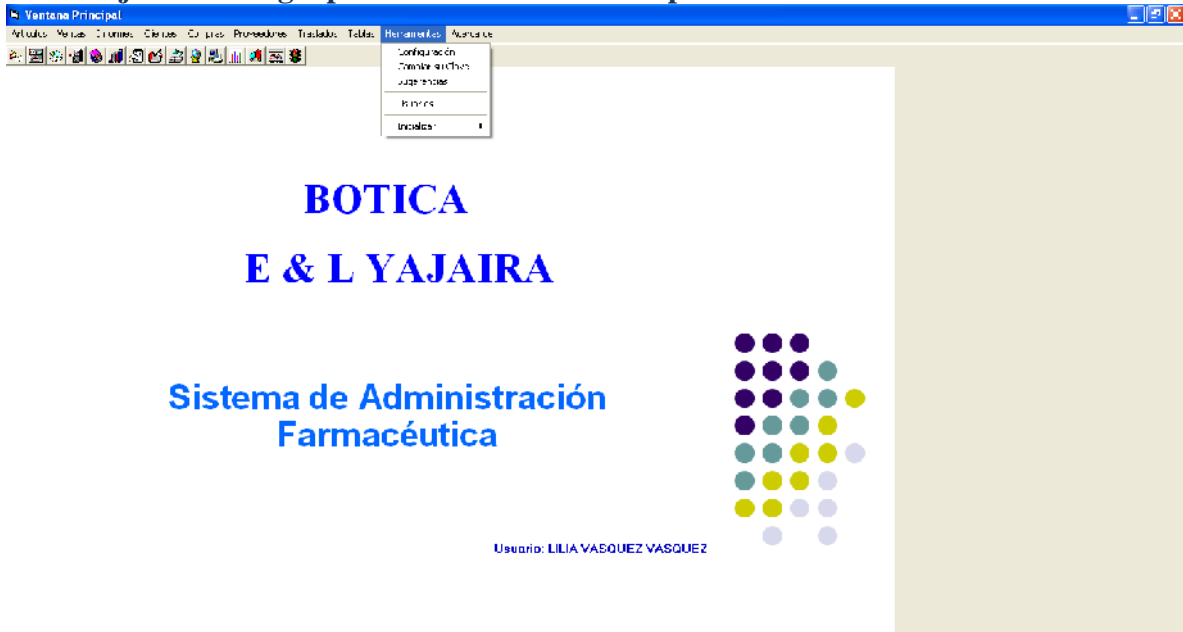

Configuración

Datos Actuales

IGV %

Utilidad %

Incremento por Crédito %

Dcto Clientes Especiales %

Inventario Inicial

Comprobantes

	Serie	Número
Boletas	<input type="text" value="003"/>	<input type="text" value="1"/>
Facturas	<input type="text" value="003"/>	<input type="text" value="0"/>
Ticket	<input type="text" value="003"/>	<input type="text" value="413"/>
Compras Internas	<input type="text" value="003"/>	<input type="text" value="16"/>

Nº de Traslado

Ventas Con Pedidos

Recepcionar Traslados

Cambiar Clave

Datos del Usuario

Nombre

Clave Actual

Nueva Clave

Reiterar la Clave

Usuarios

ELMER GIL NUÑEZ
GABY JHAMILET PUITIZA CRUZADI
LILIA VASQUEZ VASQUEZ

[Ver los niveles de acceso](#)

Datos del Usuario

Nombre Completo

Nombre de Acceso

Nivel

Clave

Clave

Tecla para vender

Ventana Principal

Artículos Menú Cuentas Clientes Cajas Proveedor Trabajo Tablas Herramientas Ayuda

Inicio

BOTICA
E & L YAJAIRA

Sistema de Administración
Farmacéutica

Usuario: LILIA VASQUEZ VASQUEZ

